

شركة بروج العمران للإستشارات الهندسية  
Brooj al Omran Engineering Consultancy Company



ع 20  
من الإنجازات

2024

19.02.2024

@BroojOmran Brooj

www.Brooj.com.sa

920020159



# المحتويات

## Content

|                             |           |                      |
|-----------------------------|-----------|----------------------|
| من نحن                      | <b>04</b> | About Us             |
| رؤيتنا                      | <b>05</b> | Our Vision           |
| رسالتنا                     | <b>05</b> | Our Mission          |
| المؤسس                      | <b>06</b> | Founder              |
| الجوائز                     | <b>07</b> | Awards               |
| معتمدين لدى                 | <b>08</b> | Certified from       |
| الهيكل التنظيمي             | <b>10</b> | Organizational Chart |
| أقسام الشركة                | <b>11</b> | Company Departments  |
| الخدمات                     | <b>12</b> | Services             |
| المشاريع                    | <b>20</b> | Projects             |
| مكة المكرمة (المقر الرئيسي) | <b>30</b> | Makkah (Headquarter) |
| فرع جدة                     | <b>31</b> | Jeddah Branch        |

# من نحن About Us

شركة بروج العمران للإستشارات الهندسية ، شركة هندسية استشارية سعودية أسسها المهندس عبدالله حبيب الله بخاري عام 1423 هـ وتقدم خدماتها الاستشارية في عدة مجالات هندسية كالتصميم المعماري والتصميم الإنشائي والتصميم الحضري والتخطيط وتنسيق الموقع والتصميم الداخلي والأعمال المساحية ونظم المعلومات الجغرافية وأعمال السلامة وإدارة المشاريع والتصميم والإشراف على مشاريع الطرق والبنية التحتية والإشراف على المباني والدراسات المرورية والتحكيم الهندسي .

**Brooj al-Omran Engineering Consultancy Company**, a Saudi consulting engineering Company founded by Eng. Abdullah H. Bokhari in **2002**. It provides consulting services in several engineering fields, such as architectural design, structural design, urban design, urban planning, landscape, interior design, survey work, GIS, Safety work, project management, design and supervision of road and infrastructure projects, supervision of buildings, traffic studies and Engineering arbitration .

# رؤيتنا

## Our Vision

تحرص **بروج العمران** على تحقيق تصاميم معمارية اقتصادية تتواءم مع أهداف رؤية المملكة **2030** وتؤازر التقنيات والأساليب الحديثة مع تحقيق التقارب الجوهري مع متطلبات واهتمامات العملاء وهو الأمر الذي ينعكس إيجابيا على التصميم .

**Brooj al-Omran** is keen to achieve economical architectural designs that are in line with the objectives of the Kingdom's Vision **2030** and support modern technologies and methods while achieving substantial convergence with the requirements and interests of customers, which is reflected positively on the design.

# رسالتنا

## Our Mission

تقديم **أفضل الخدمات** للوصول لأعلى مستويات الدقة والجودة والكفاءة سواءا في المراحل التصميمية او التنفيذية وطبقا للمعايير المتبعة بكود البناء السعودي وأهداف رؤية المملكة **2030** .

Providing the **best services** to reach the highest levels of accuracy, quality and efficiency, whether in the design or implementation stages, and in accordance with the standards followed by the Saudi Building Code and the objectives of the Kingdom's Vision **2030**.

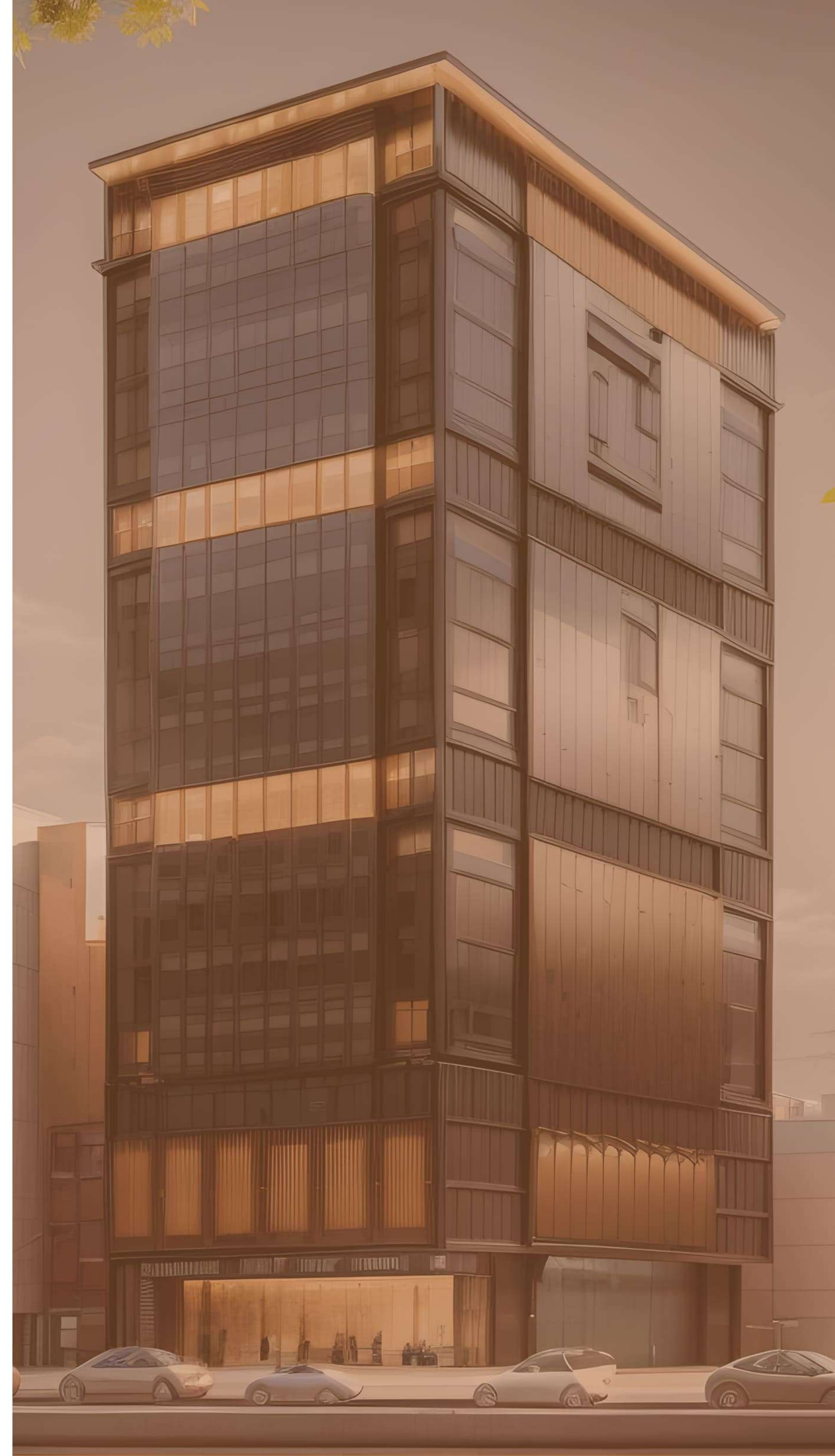



## المهندس عبدالله حبيب الله بخاري Eng. Abdullah Bokhari

## المؤسس Founder

- 1409  
1988  
مهندس معماري بوزارة الاشغال العامة والاسكان بالرياض  
Architect at the **Ministry of Public Works and Housing**
- 1411  
1990  
مهندس معماري بإدارة رخص البناء بأمانة العاصمة المقدسة  
Architect at the Building Permits in the **Holy Makkah Municipality**
- 1415  
1994  
مساعد مدير عام إدارة الأراضي والممتلكات بأمانة العاصمة المقدسة  
Assistant Director General of Land and Property Management in the **Holy Makkah Municipality**
- 1416  
1995  
مدير إدارة تخطيط المدينة بأمانة العاصمة المقدسة  
Director of the City Planning Department in the **Holy Makkah Municipality**
- 1417  
1996  
مدير عام التخطيط العمراني بأمانة العاصمة المقدسة  
General Director of Urban Planning in the **Holy Makkah Municipality**
- 1422  
2001  
مدير عام مشروع تطوير جبل خندمة  
General Manager of the **Jabal Khandama Development Project**
- 1423  
2002  
مؤسس بروج العمران للإستشارات الهندسية  
Founder of **Brooj al Omran Engineering Consultancy**
- 1427  
2006  
الرئيس التنفيذي لشركة إعمار أجياد  
CEO of **Emaar Ajjad Company**
- 1430  
2008
- عضو في الهيئة السعودية للمهندسين بتصنيف مستشار  
Member of the **Saudi Council of Engineers** with the classification of consultant
- عضو في لجنة المكاتب الهندسية بالغرفة التجارية الصناعية بمكة المكرمة سابقا  
Former member of the **Engineering Offices Committee** of the Makkah Chamber of Commerce and Industry

# الجوائز Awards

حصل بروج العمران للإستشارات الهندسية على **جائزة التميز** كأفضل مكتب استشاري هندسي لعام **1434 هـ** واستلمها المهندس عبدالله حبيب الله بخاري من معالي **أمين العاصمة المقدسة** الدكتور أسامة البار .

Brooj al-Omran Engineering Consultancy won the **Excellence Award** as the best engineering consulting office for the year **2015**, and it was received by Eng. Abdullah Bokhari from His Excellency the **Mayor of the Holy Makkah Municipality**, Dr. Osama Al-Bar.



# مُعتمدين لدى Certified from

حاصل على شهادة تصنيف **الدرجة الثانية**  
من وزارة الشؤون البلدية والقروية والإسكان



Obtained a **2nd-class** classification certificate from  
Ministry of Municipal and Rural Affairs and Housing

أمانة منطقة  
المدينة المنورة  
Madinah Regional Municipality



أمانة العاصمة المقدسة  
HOLY MAKKAH MUNICIPALITY



وزارة الشؤون البلدية  
والقروية والإسكان  
Ministry of Municipal Rural Affairs & Housing



أمانة  
جدة  
Jeddah Regional Municipality

شركة المياه الوطنية  
National Water Company



الهيئة العامة لعقارات الدولة  
STATE PROPERTIES GENERAL AUTHORITY

SC  
الهيئة السعودية للمهندسين  
SAUDI COUNCIL OF ENGINEERS



تسليم  
Tsleem

كدانة  
KIDANA



الهيئة الملكية لمدينة مكة  
المكرمة والمشاعر المقدسة  
ROYAL COMMISSION FOR  
MAKKAH CITY AND HOLY SITES



الشركة السعودية للكهرباء  
Saudi Electricity Company

شركة وسط  
جدة للتطوير  
Jeddah Central  
Development Co.



البيع أو التأجير على الخارطة  
OFF-PLAN SALES OR RENT



HCIS  
الهيئة العليا للأمن الصناعي  
High Commission For Industrial Security

فرز الوحدات العقارية  
Subdivision



مركز خدمات المطورين  
DEVELOPERS SERVICES CENTER





# جاري الاعتماد لدى in progress



نيوم NEOM

البحر الأحمر  
الدولية



مدن MODON  
الهيئة السعودية للمدن الصناعية ومناطق التقنية  
Saudi Authority for Industrial Cities and Technology Zones



TBC  
شركة تطوير للمباني  
Tatweer Buildings Company

الشركة الوطنية للإسكان  
National Housing Company

NHC

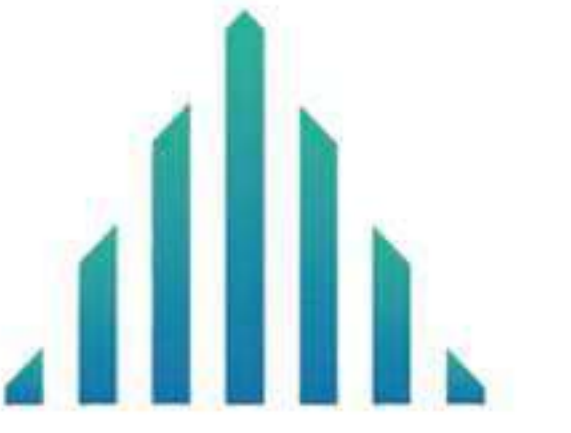

# الهيكل التنظيمي

## Organizational Chart



# أقسام الشركة Company Departments

شركة بروج العمران للإستشارات الهندسية  
Brooj al Omran Engineering Consultancy Company



القسم المعماري  
Architecture

قسم الدراسات  
Studies

قسم التخطيط  
Urban Planning

قسم السلامة  
Safety

المساحة ونظم المعلومات الجغرافية  
Survey & GIS

قسم البنية التحتية  
Infrastructure

قسم الإشراف  
Supervision

قسم التصميم الداخلي  
Interior Design



# القسم المعماري Architecture

# الخدمات Services

- |                              |           |                               |
|------------------------------|-----------|-------------------------------|
| رخص البناء بجميع انواعها     | <b>01</b> | Building Permits of all kinds |
| شهادات الاشغال               | <b>02</b> | Eshghal Certificates          |
| شهادات الامتثال              | <b>03</b> | Emtethal Certificates         |
| التصميم المعماري             | <b>04</b> | Architectural Design          |
| التصميم الإنشائي             | <b>05</b> | Structural Design             |
| التصميم الميكانيكي           | <b>06</b> | Mechanical Design             |
| التصميم الكهربائي            | <b>07</b> | Electrical Design             |
| تصميم الحدائق                | <b>08</b> | Landscape Design              |
| المخططات التفصيلية           | <b>09</b> | Shop Drawings                 |
| جداول المواصفات وحصص الكميات | <b>10</b> | Specifications and Quantities |
| دراسات الجدوى                | <b>11</b> | Feasibility Studies           |
| حساب التكاليف                | <b>12</b> | Calculating Costs             |
| فرز الوحدات العقارية         | <b>13</b> | Sorting Real Estate Units     |
| التحكيم الهندسي              | <b>14</b> | Engineering arbitration       |

# الخدمات Services

# قسم المساحة ونظم المعلومات الجغرافية Survey & GIS

- 01 Cadastral survey  
الرفع المساحي
- 02 Organizational maps  
كروكيات تنظيمية
- 03 Properties Numbering  
ترقيم العقارات
- 04 Land Positioning  
تثبيت المواقع
- 05 Grid leveling  
ميزانية شبكية
- 06 Properties Expropriation  
نزع الملكيات
- 07 Deeds registration & modification  
تسجيل وتعديل الصكوك
- 08 Correction and modernization of plots  
تصحيح وتحديث قطع الأراضي
- 09 Calculating the quantities of rock cutting and backfilling  
حساب كميات القطع الصخري والردم
- 10 Transplantation of plots of land  
تبتير قطع الأراضي
- 11 Digital maps and spatial databases  
الخرائط الرقمية وقواعد البيانات المكانية
- 12 Creating spatial applications  
انشاء التطبيقات المكانية
- 13 Producing high-resolution aerial images Using drone  
انتاج الصور الجوية عالية الدقة باستخدام الدرون

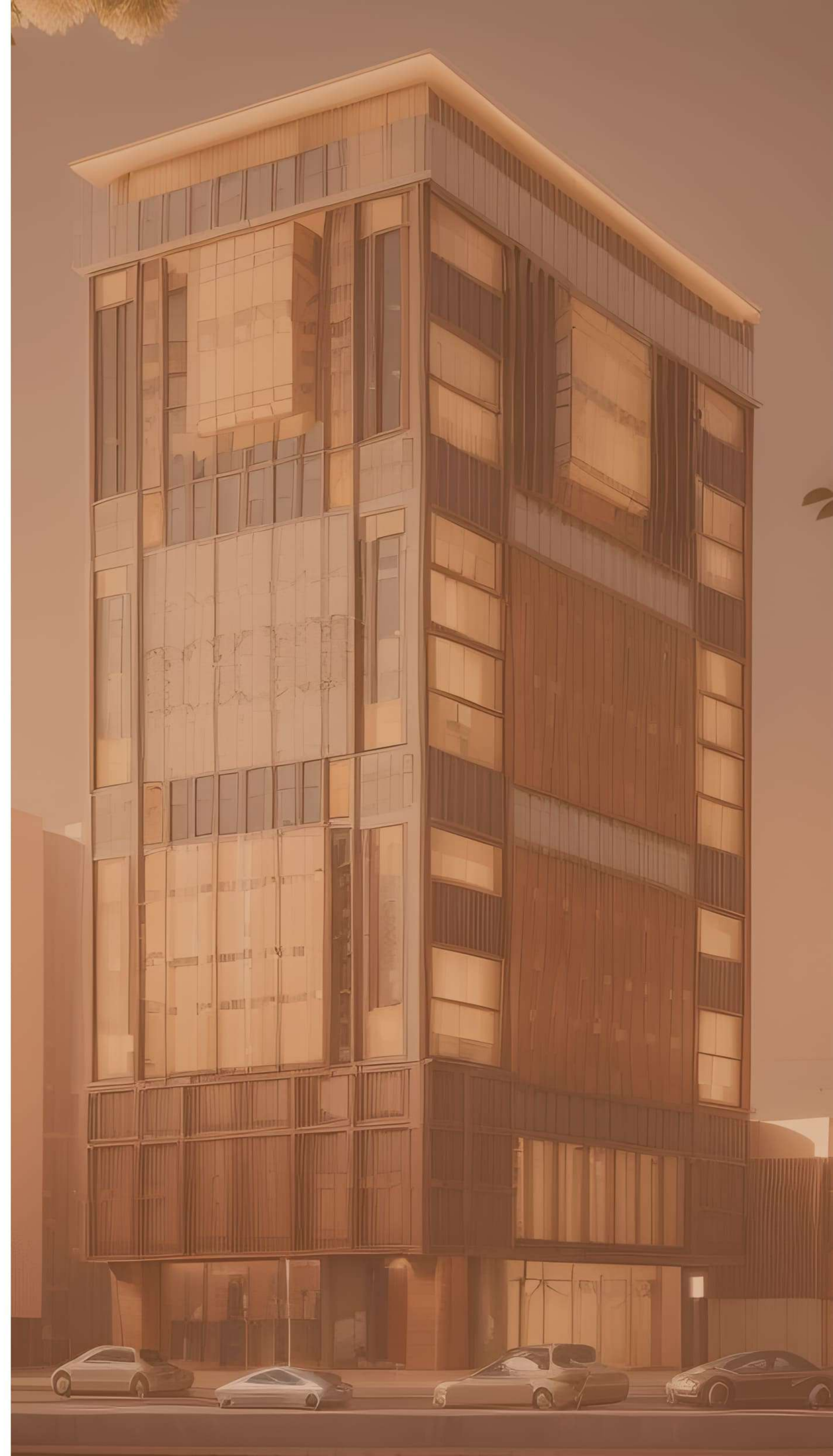



## قسم التخطيط Urban Planning

## الخدمات Services

- |  |           |  |
|--|-----------|--|
| التخطيط الحضري والإقليمي                 | <b>01</b> | Urban and regional planning                          |
| التصميم الحضري                           | <b>02</b> | urban design   |
| اعداد المخططات السكنية واعتمادها         | <b>03</b> | Preparing and approving housing plans                |
| اعداد مخططات الورش والمستودعات واعتمادها | <b>04</b> | Preparing and approving workshop and warehouse plans |
| تنظيم الشوارع والمناطق العشوائية         | <b>05</b> | Organizing streets and slums                         |
| تجزئة الأراضي                            | <b>06</b> | Land fragmentation                                   |
| تنسيق الموقع للشوارع والحدائق            | <b>07</b> | Landscaping of streets and gardens                   |
| دراسات المخططات العامة                   | <b>08</b> | Master plan studies                                  |
| مشاريع التنمية السياحية والحضرية         | <b>09</b> | Tourism and urban development projects               |

# الخدمات Services

# قسم السلامة Safety

- |                                 |           |   |
|---------------------------------|-----------|---|
| اعداد مخططات الأمن والسلامة     | <b>01</b> | Firefighting & safety plans                 |
| الاشراف على تنفيذ أعمال السلامة | <b>02</b> | Supervising of safety work                  |
| شهادة إنهاء ومطابقة الأعمال     | <b>03</b> | Work termination and conformity certificate |
| تصاريح السلامة                  | <b>04</b> | Safety permits                              |
| التقارير الفنية                 | <b>05</b> | Technical reports                           |
| تسليم الموقع للدفاع المدني      | <b>06</b> | Hand over the site to the civil defense     |
| تصاريح إسكان الحجاج             | <b>07</b> | Pilgrims housing permits                    |



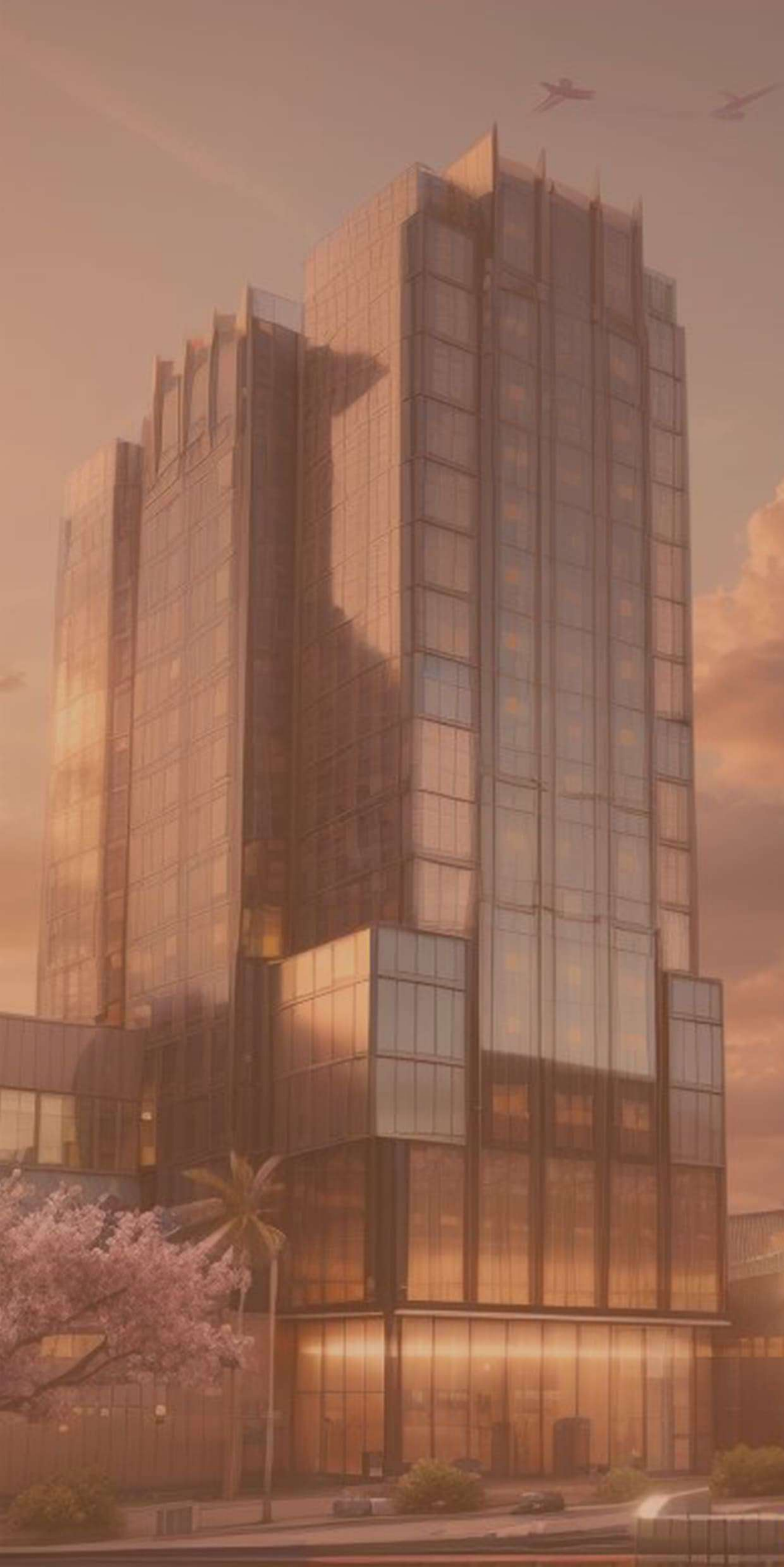

## قسم الإشراف Supervision

## الخدمات Services

- |  |           |  |
|--|-----------|--|
| الإشراف على المباني السكنية                            | <b>01</b> | Supervision of residential buildings   |
| الإشراف على المباني التجارية                           | <b>02</b> | Supervision of commercial buildings  |
| الإشراف على المباني الفندقية                           | <b>03</b> | Supervision of hotel buildings   |
| الإشراف على المباني العالية والأبراج                   | <b>04</b> | Supervision of high-rise buildings and towers                                      |
| الإشراف على المباني العامة والخدمية                    | <b>05</b> | Supervision of public and service buildings  |
| الإشراف على المباني السياحية                           | <b>06</b> | Supervision of tourist buildings   |
| الإشراف على الحدائق والبنية التحتية                    | <b>07</b> | Supervision of gardens and infrastructure  |
| مراجعة واعداد عقود المقاولين                           | <b>08</b> | Reviewing contractors' contracts   |
| الفصل والتعاون مع محاكم العدل في حل المنازعات القضائية | <b>09</b> | Adjudication and cooperation with courts of justice in resolving judicial disputes |



# الخدمات Services

# قسم البنية التحتية Infrastructure

- 01 تصميم البنية التحتية Infrastructure design
- 02 تصميم شبكات المياه والصرف الصحي Design of water and sanitation networks
- 03 تصميم شبكات الطرق والانارة Design of road networks and lighting
- 04 تصميم شبكات السيول Design of torrent networks
- 05 تصميم شبكات الكهرباء الجهد المتوسط والمنخفض Design of medium and low voltage electricity networks
- 06 تصميم الحدائق والمنتزهات Design of gardens and parks
- 07 الاشراف على أعمال البنية التحتية والقطع الصخري Supervision of infrastructure works and rock cutting
- 08 الاشراف على اعمال الانفاق والجسور Supervision of tunnels and bridges
- 09 اعداد مخططات تفصيلية لاعمال البنية التحتية وعمل كراسات الشروط والمواصفات Preparing detailed plans for infrastructure works and preparing specifications and specifications documents
- 10 التحليل الفني لعروض الاسعار لجميع البنود السابقة Technical analysis of price offers for all previous items

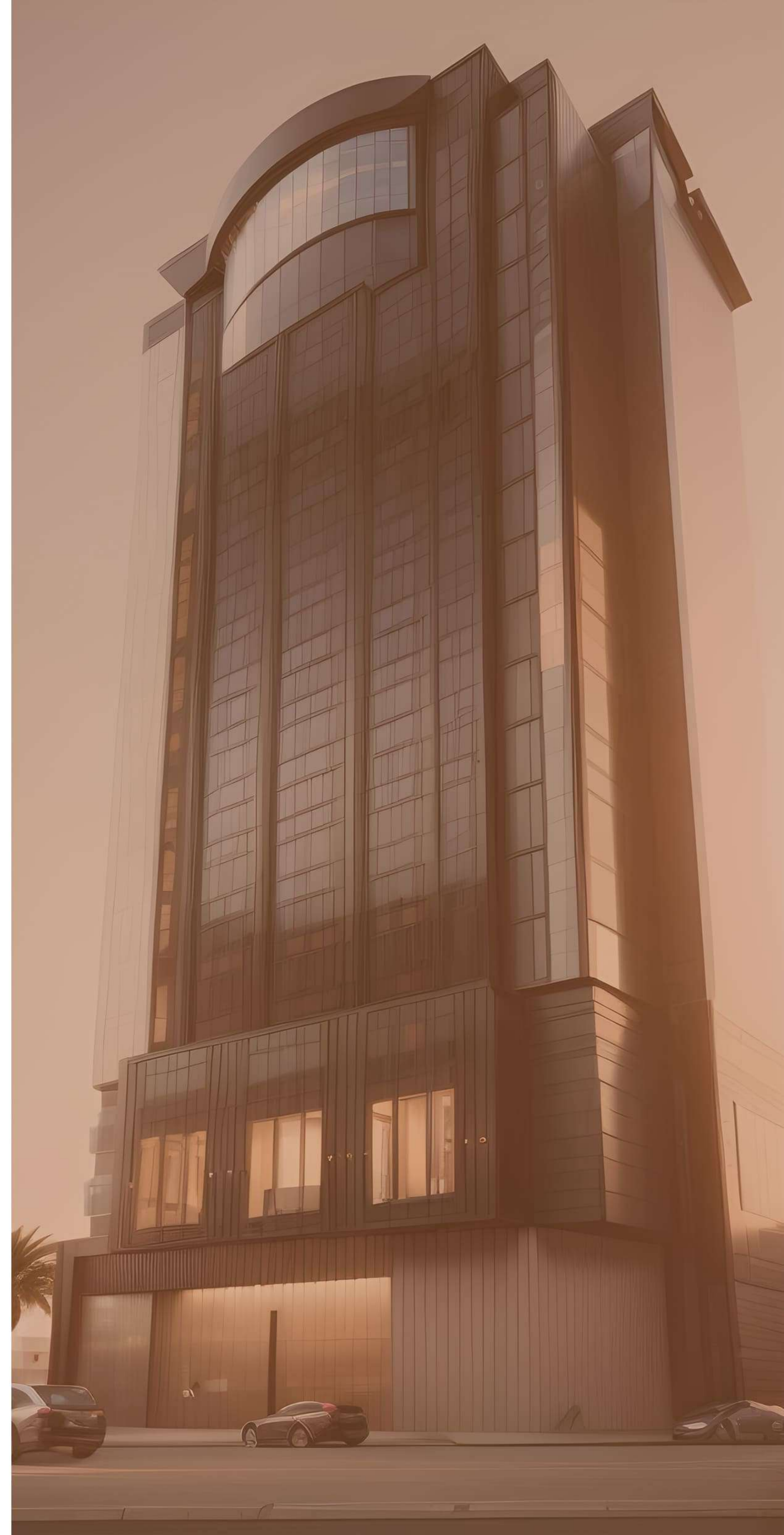



# قسم التصميم الداخلي Interior Design

# الخدمات Services

- 01 Interior design (all types of projects) التصميم الداخلي (جميع أنواع المشاريع)
- 02 Materials and Colors selection تحديد الخامات والألوان
- 03 Furniture Design تصميم الأثاث
- 04 Furniture Plans مخططات توزيع الأثاث
- 05 Suspended ceiling Plans مخططات الأسقف المستعارة
- 06 Lighting Plans مخططات توزيع الإنارة
- 07 Flooring Plans مخططات الأرضيات
- 08 Internal facades of spaces الواجهات الداخلية للفراغات
- 09 Specifications and Quantities جداول الكميات والمواصفات
- 10 Furnishing projects (all types of projects) تأثيث المشاريع (جميع أنواع المشاريع)
- 11 Supervising implementation work الإشراف على أعمال التنفيذ

# الخدمات Services

# قسم الدراسات Studies

- 01 هندسة النقل والمرور Transportation and Traffic Engineering
- 02 الدراسات المرورية Traffic Studies
- 03 دراسات النقل العام Public Transportation Studies
- 04 دراسات النقل المخصص Custom Transportation Studies
- 05 دراسات إدارة الحشود Crowd Management Studies
- 06 الدراسات الهيدرولوجية Hydrological Studies
- 07 دراسات الأنفاق والجسور Tunnel and bridge studies

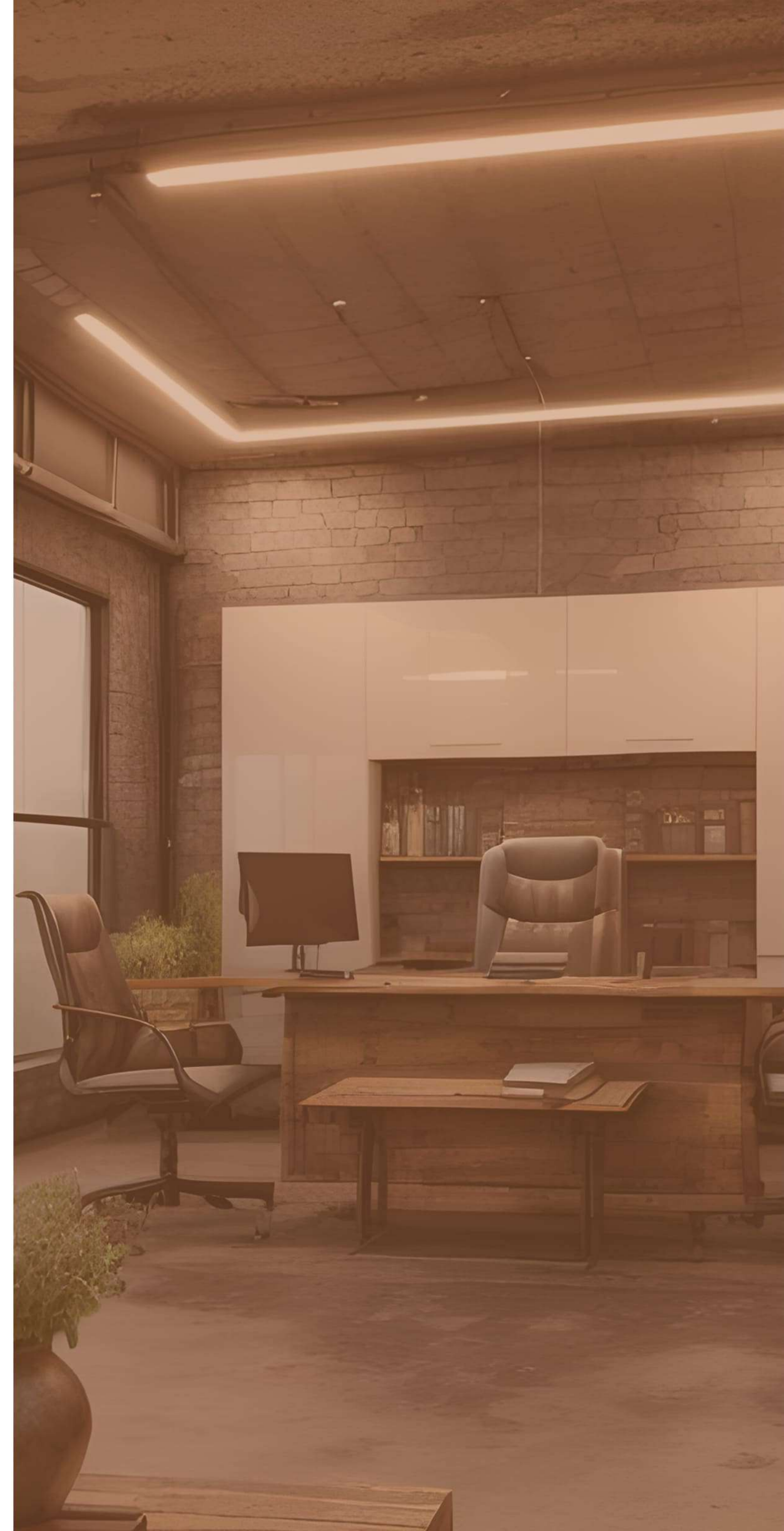

القسم المعماري  
Architecture

+ 1300

مشروع

قسم التخطيط  
Urban Planning

+ 45

مشروع

قسم المساحة  
Survey

+ 760

مشروع

قسم الإشراف  
Supervision

+ 84

مشروع

قسم البنية التحتية  
Infrastructure

+ 28

مشروع

قسم السلامة  
Safety

+ 3

مشاريع

# المشاريع Projects

# القسم المعماري Architecture

| الموقع<br>Location              | مالك المشروع<br>Project Owner  | المشروع<br>Project  | التصنيف<br>Type                    |
|---------------------------------|--|---|------------------------------------|
| الدائري الثالث<br>3rd Ring Rd   | وزارة الثقافة<br>Ministry of Culture   | نادي مكة الثقافي الأدبي<br>Makkah Cultural Literary Club                              | المشاريع العامة<br>Public Projects |
| الدائري الثالث<br>3rd Ring Rd   | الهيئة العليا لتطوير مكة<br>Makkah Develop. Com.                             | مقر هيئة تطوير مكة المكرمة والمشاعر المقدسة<br>The HQ of Makkah Development Authority |                                    |
| مكة جدة القديم<br>Old Makkah Rd | البنك السعودي الفرنسي<br>Banque Saudi Fransi                                 | البنك السعودي الفرنسي<br>Banque Saudi Fransi  |                                    |
| جبل النور<br>Jabal Al-Nour      | شركة سمايا الاستثمارية<br>Samaya Investment Co                               | متحف حي حراء الثقافي<br>Hira Cultural District Museum                                 |                                    |
| الدائري الثالث<br>3rd Ring Rd   | خاص<br>Private   | مبنى إداري تجاري<br>Commercial administrative building                                | متعددة الأغراض<br>Multi-Purpose    |
| الدائري الثالث<br>3rd Ring Rd   | وزارة الشؤون الإسلامية<br>والدعوة والإرشاد<br>Ministry of Islamic<br>Affairs | مسجد الإحسان<br>Ehsan Mosque  | المشاريع الدينية<br>Religious      |
| حي الوسيق<br>Waseeq Dist.       |  | مسجد الوسيق<br>Waseeq Mosque  |                                    |
| حي العوالي<br>Awali Dist.       |  | مسجد بنجابي<br>Binjabi Mosque   |                                    |
| الدائري الثالث<br>3rd Ring Rd   | جامعة أم القرى<br>Um al-Qura University                                      | مباني كلية البنات جامعة أم القرى<br>Girls College, Um al-Qura University              | المشاريع التعليمية<br>Educational  |

| الموقع<br>Location         | مالك المشروع<br>Project Owner             | المشروع<br>Project  | التصنيف<br>Type                 |
|----------------------------|---|---|---------------------------------|
| أم الجود<br>Um al-Jood     | شركة لجام الرياضة<br>Lijam Sports Company | نادي وقت اللياقة<br>Fitness Time Gym                          | المشاريع التجارية<br>Commercial |
| العزيرية<br>Aziziyah Dist. | شركة الراجحي اخوان<br>Al-Rajhi Ekhwan Co. | مول الراجحي إخوان<br>al-Rajhi Mall                            |                                 |
| حي العوالي<br>Awali Dist.  | خاص<br>Private                            | مجمع تجاري<br>Commercial Complex                              |                                 |
| شارع الحج<br>Hajj Street   | خاص<br>Private                            | مول أبو رياش<br>Abo Rayash Mall                               |                                 |
| + 19                       | خاص<br>Private                            | فنادق خمسة نجوم وأربعة نجوم<br>Five-star and four-star Hotels | المشاريع السكنية<br>Residential |
| + 130                      | خاص<br>Private                            | فندق إسكان حجاج<br>Hajjaz Housing Hotel                       |                                 |
| + 24                       | خاص<br>Private                            | مجمعات سكنية<br>Residential complexes                         |                                 |
| + 190                      | خاص<br>Private                            | فلل سكنية<br>Residential villas                               |                                 |
| + 870                      | خاص<br>Private                            | مباني سكنية<br>Residential Buildings                          |                                 |

# المشاريع Projects

# قسم المساحة Survey

| التفاصيل<br>Details | مالك المشروع<br>Project Owner                                   | المشروع<br>Project  | التصنيف<br>Type                           |
|---------------------|---|---|---|
|                     | امانة العاصمة المقدسة<br>Holy Makkah<br>Municipality            | رفع مساحي للمحاور الاشعاعية والطرق الدائرية<br>Surveying of radial axes and ring roads      | رفع مساحي<br>كروكيات                      |
|                     |   | رفع مساحي مواقع متفرقة بمكة المكرمة للرحلة الثانية<br>Surveying of separate sites in Makkah | نزع ملكيات<br>تطبيق صكوك                  |
| ١٥٠٠ عقار           | الهيئة العليا لتطوير مكة<br>Makkah<br>Development<br>Commission | مشروع تطوير جبل خندمة<br>Jabal Khandama Development Project                                 | نزع ملكيات<br>Properties<br>Expropriation |
| ٢٤٦ عقار            |   | مشروع تطوير الساحات الشمالية للحرم المكي الشريف<br>Northern courtyards of the Holy Mosque   |   |
| ٩٠٠ عقار            |   | مشروع تطوير منطقة أجياد<br>Ajyad area development project                                   |   |
| ١٥٢٠ عقار           |   | مشروع الطريق الدائري الرابع<br>Fourth Ring Road Project                                     |   |
| ١٩٤ عقار            | امانة العاصمة المقدسة<br>Holy Makkah<br>Municipality            | مشروع توسعة شارع الخانسة وريع الحدادة<br>Al-Khansa Street Expansion Project                 |   |
| ١٢٦ عقار            |   | مشروع توسعة شارع جبل النور<br>Jabal Al Noor Street Expansion Project                        |   |
| ٣ مليون م٢          | خاص<br>Private  | مخطط درة العوالي<br>Durrat al-Awali District  | رفع مساحي<br>Survey                       |

| التفاصيل<br>Details | مالك المشروع<br>Project Owner                       | المشروع<br>Project   | التصنيف<br>Type  |
|---------------------|---|--|--|
| ٨٠٦٥ قطعة           | امانة العاصمة للقدسة<br>Holy Makkah<br>Municipality | مخطط مدينة بحرة الجديدة<br>Madenat Bahra al-Jadedda District | تصحيح وتحديث<br>قطع الأراضي<br>Correction &<br>Modernization<br>of Plots |
| ٢٠٤٩ قطعة           |   | مخطط الخضراء المعدل<br>Al-Khadra al-Moadal District          |  |
| ١٩١٥ قطعة           |   | مخطط الهدى التجميعي<br>Al-Huda al-Tajmeey District           |  |
| ١٢٣٥ قطعة           |   | مخطط الوسيق<br>Al-Waseeq District                            |  |
| ١٠٠٠ قطعة           |   | مخطط الريان<br>Al-Rayan District                             |  |
| ١,٧ مليون م٢        | خاص<br>Private                                      | مخطط البوابة<br>Al-Bawwaba District                          | رفع مساحي<br>Survey  |
| ١ مليون م٢          | خاص<br>Private                                      | مخطط المحيميد والمديفر<br>Al-Mehemed & Al-Medefer District   |  |
| ٦ مليون م٢          | خاص<br>Private                                      | مخطط أم الجود رقم ١<br>Um al-Jood No.1 District              |  |
| ٣ مليون م٢          | خاص<br>Private                                      | مخطط أم الجود رقم ٢<br>Um al-Jood No.2 District              |  |



# المشاريع Projects

# قسم التخطيط Urban Planning

| التفاصيل<br>Details | موقع المشروع<br>Location | المشروع<br>Project                                 | التصنيف<br>Type                           |
|---------------------|--------------------------|--|---|
| ١,٤ مليون م٢        | الشرايع<br>Al-Sharaye    | مخطط الريان<br>Al-Rayan District                   | تخطيط واعتماد<br>Planning and<br>Approval |
| ٣١٠ ألف م٢          | الشرايع<br>Al-Sharaye    | مخطط الرضوان<br>Al-Redwan District                 |   |
| ٦٨٤ ألف م٢          | الشرايع<br>Al-Sharaye    | مخطط الفهد<br>Al-Fahad District                    |   |
| ١٦١ ألف م٢          | الشرايع<br>Al-Sharaye    | مخطط جوهرة الشرايع<br>Jawharat al-Sharaye District |   |
| ١٢٧ ألف م٢          | الشوقية<br>Al-Shawqya    | مخطط امتداد الرأفة<br>Emtedad Al-Rafa District     |   |
| ٥١٩ ألف م٢          | العمرة<br>Al-Umrah       | مخطط المسرة<br>Al-Masarrah District                |   |
| ٢١٥ ألف م٢          | الشرايع<br>Al-Sharaye    | مخطط المساعدة<br>Al-Musaedyah District             |   |
| ٢٧٩ ألف م٢          | الشرايع<br>Al-Sharaye    | مخطط المنار<br>Al-Manar District                   |   |
| ٣٧٧ ألف م٢          | العزيزية<br>Al-Azizya    | مخطط التنوير للعدل<br>Al-Tanweer District          |   |

| التفاصيل<br>Details | موقع المشروع<br>Location        | المشروع<br>Project  | التصنيف<br>Type                           |
|---------------------|---------------------------------|---|---|
| ٣٠٦ ألف م٢          | شارع الحج<br>Hajj Street        | مخطط مرتفعات الخير<br>Murtafaat al-Khair District               | تخطيط واعتماد<br>Planning and<br>Approval |
| ٥٦٢ ألف م٢          | العمره<br>Al-Umrah              | مخطط الأجاويد<br>Al-Ajaweed District                            |   |
| ٦٢٥ ألف م٢          | الشرايع<br>Al-Sharaye           | مخطط الواحة رقم ٣<br>Al-Waha No.3 District                      |   |
| ١,١ مليون م٢        | وادي السلوي<br>Wadi al-Saloly   | مخطط رواي الخضراء<br>Rawabi al-Khadra District                  |   |
| ٨١ ألف م٢           | الراشدية<br>Al-Rashedeya        | مخطط الصرح<br>Al-Sarh District                                  |   |
| ١٠٠ ألف م٢          | الشرايع<br>Al-Sharaye           | مخطط الشباب<br>Al-Shabab District                               |   |
| ٧٢ ألف م٢           | كدي<br>Kudai                    | مخطط تقسيم أرض بمنطقة كدي<br>Land subdivision in the Kudai area |   |
| ٣٤ ألف م٢           | أجياد المصافي<br>Aiyad a-Masafi | تقسيم أرض أبو رياش<br>Land subdivision of Abu Rayash            |   |
| ٤٠٠ ألف م٢          | أم الجود<br>Um al-Aljood        | تصميم حديقة<br>Park Design                                      |   |

# المشاريع Projects

# قسم الإشراف Supervision

| الموقع<br>Location            | مالك المشروع<br>Project Owner                    | المشروع<br>Project  | التصنيف<br>Type                    |
|-------------------------------|--|---|------------------------------------|
| مكة المكرمة<br>Makkah         | امانة العاصمة للقدسة<br>Holy Makkah Municipality | مشروع الإشراف على حدائق مكة المكرمة<br>Supervising the gardens of Makkah                    | حدائق عامة<br>Public Parks         |
| الجموم<br>Al-Jamoom           |  | اعداد الدراسات والإشراف على مشاريع بلدية الجموم<br>Supervising Jamoom Municipality projects | للمشاريع العامة<br>Public Projects |
| الدائري الثالث<br>3rd Ring Rd | وزارة الثقافة<br>Ministry of Culture             | نادي مكة الثقافي الأدبي<br>Makkah Cultural Literary Club                                    |                                    |
| جبل النور<br>Jabal Al-Nour    | شركة سمايا الاستثمارية<br>Samaya Investment Co   | متحف حي حراء الثقافي<br>Hira Cultural District Museum                                       |                                    |
| حي النسيم<br>Naseem Dist.     | شركة سليمان الراجحي<br>Sulaiman Al-Rajhi Co.     | مسجد عائشة الراجحي<br>Aisha Al-Rajhi Mosque   | للمشاريع الدينية<br>Religious      |
| حي النسيم<br>Naseem Dist.     | شركة سليمان الراجحي<br>Sulaiman Al-Rajhi Co.     | تجديد السوق التجاري بمشروع تلال النسيم<br>Renovation of the commercial market               | للمشاريع التجارية<br>Commercial    |
| حي الشوقية<br>Al-Shoqeya      | شركة المطاعم الأهلية<br>Amricana                 | شركة المطاعم الأهلية (أمريكانا)<br>National Restaurants Company (Americana)                 |                                    |
| + 24                          | خاص<br>Private                                   | فنادق خمسة نجوم وأربعة نجوم وإسكان حجاج<br>Five-star & four-star & Hajj Housing Hotels      | للمشاريع السكنية<br>Residential    |
| + 48                          | خاص<br>Private                                   | فلل ومباني سكنية ومجمعات سكنية<br>Villas, buildings and residential complexes               |                                    |

# قسم البنية التحتية Infrastructure

# المشاريع Projects

| مدة المشروع<br>Timeline | تكلفة المشروع<br>Project Cost | المشروع<br>Project                                 | التصنيف<br>Type                           |
|-------------------------|-------------------------------|--|---|
| 84                      | 272 M                         | مخطط التنوير<br>Al-Tanweer District                | تصميم وإشراف<br>Design and<br>Supervision |
| 36                      | 60 M                          | مخطط المنار المكي<br>Al-Manar al-Makky District    |   |
| 24                      | 18 M                          | مخطط الصرح<br>Al-Sarh District                     |   |
| 12                      | 12 M                          | مخطط السديري<br>Al-Sedairy District                |   |
| 36                      | 54 M                          | مخطط المساعدية<br>Al-Musaedyah District            |   |
| 36                      | 46 M                          | مخطط الخير<br>Al-Khair District                    |   |
| 48                      | 260 M                         | مخطط ربوة المطلات<br>Rabwat al-Matallat District   |   |
| 60                      | 250 M                         | مخطط واحة مكة<br>Wahat Makkah District             |   |
| 24                      | 27 M                          | مخطط جوهرة الشرائع<br>Jawharat al-Sharaye District |   |

# المشاريع Projects

# قسم البنية التحتية Infrastructure

| مدة المشروع<br>Timeline | تكلفة المشروع<br>Project Cost | المشروع<br>Project                                    | التصنيف<br>Type                           |
|-------------------------|-------------------------------|---|---|
| 36                      | 350 M                         | مخطط الحناكي<br>Al-Hanaki District                    | تصميم وإشراف<br>Design and<br>Supervision |
| 36                      | 88 M                          | مخطط الفلاح<br>Al-Falah District                      |   |
| 36                      | 50 M                          | مخطط روابي الخضراء<br>Rawabi al-Khadra District       |   |
| 36                      | 38 M                          | مخطط حطين<br>Hetten District                          |   |
| 36                      | 55 M                          | مخطط الرضوان<br>Al-Redwan District                    |   |
| 36                      | 38 M                          | مخطط امتداد الرأفة<br>Emtedad Al-Rafa District        |   |
| 36                      | 350 M                         | مخطط رابية أجياد<br>Rabyat Ajyad District             | إشراف<br>Supervision                      |
| 12                      | 18 M                          | مخطط امتداد الراشدية<br>Emtedad al-Rashedyah District |   |
| 36                      | 56 M                          | مخطط الأندلس<br>Al-Andalus District                   |   |

# مكة المكرمة (المقر الرئيسي) Makkah (Headquarter)

مكة المكرمة  
حي بطحاء قريش  
شارع عتاب بن أسيد  
مبنى تيجار قريش للأعمال

## Makkah

Batha Quraish

Attab bin Osaid Street

Tejaar Quraish Business Building

☎ 012 5333348

✉ HQmakkah@brooj.com.sa

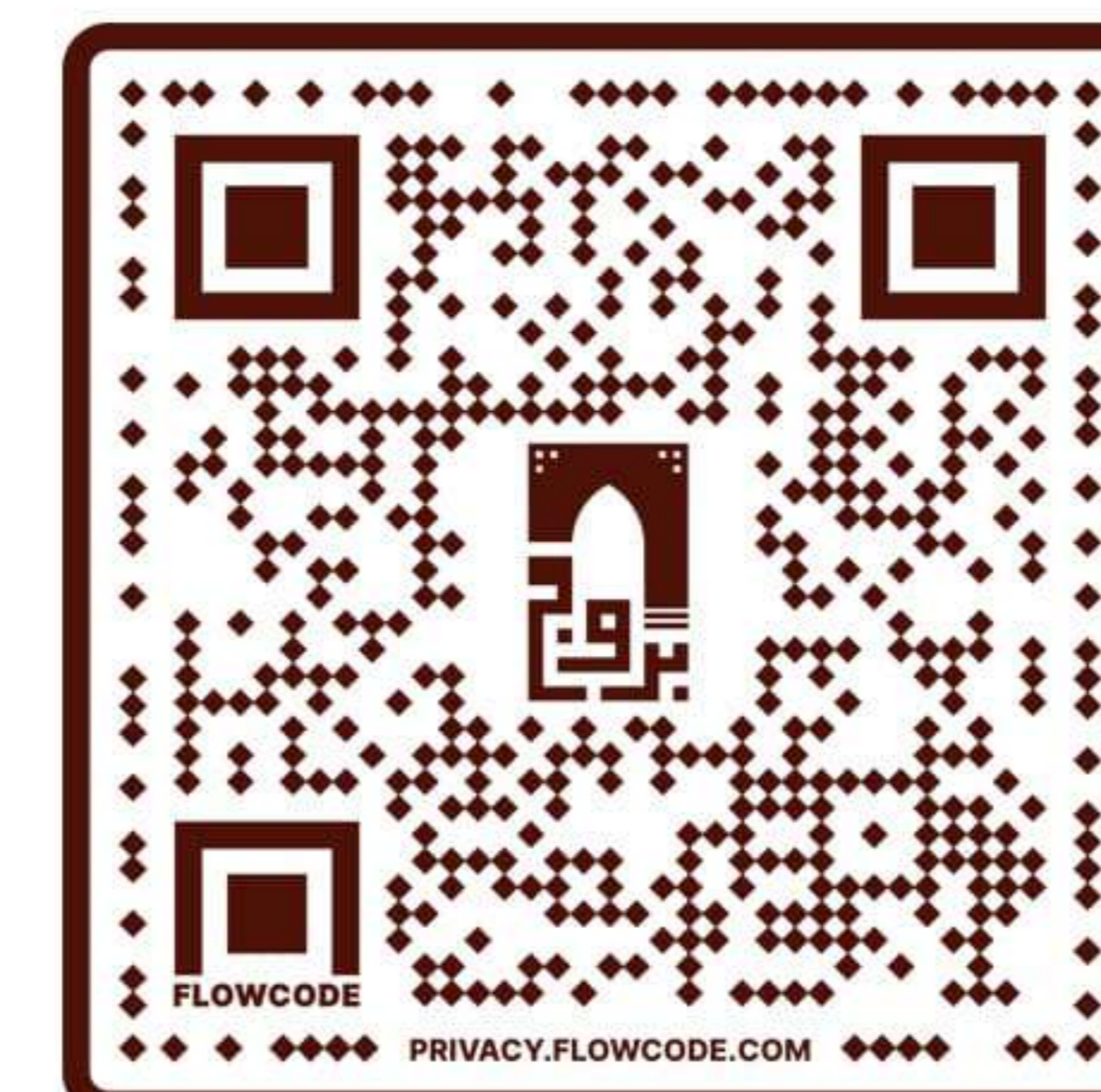

**MAKKAH**  
SAUDI ARABIA  
ATTAB BIN OSAID STREET

# فرع جدة Jeddah Branch

جدة  
حي السلامة  
شارع الأمير سلطان  
مركز سعد التجاري

**Jeddah**  
Salamah  
Prince Sultan Street  
Saad Commercial Center

☎ 012 6055510

✉ Jeddah@brooj.com.sa

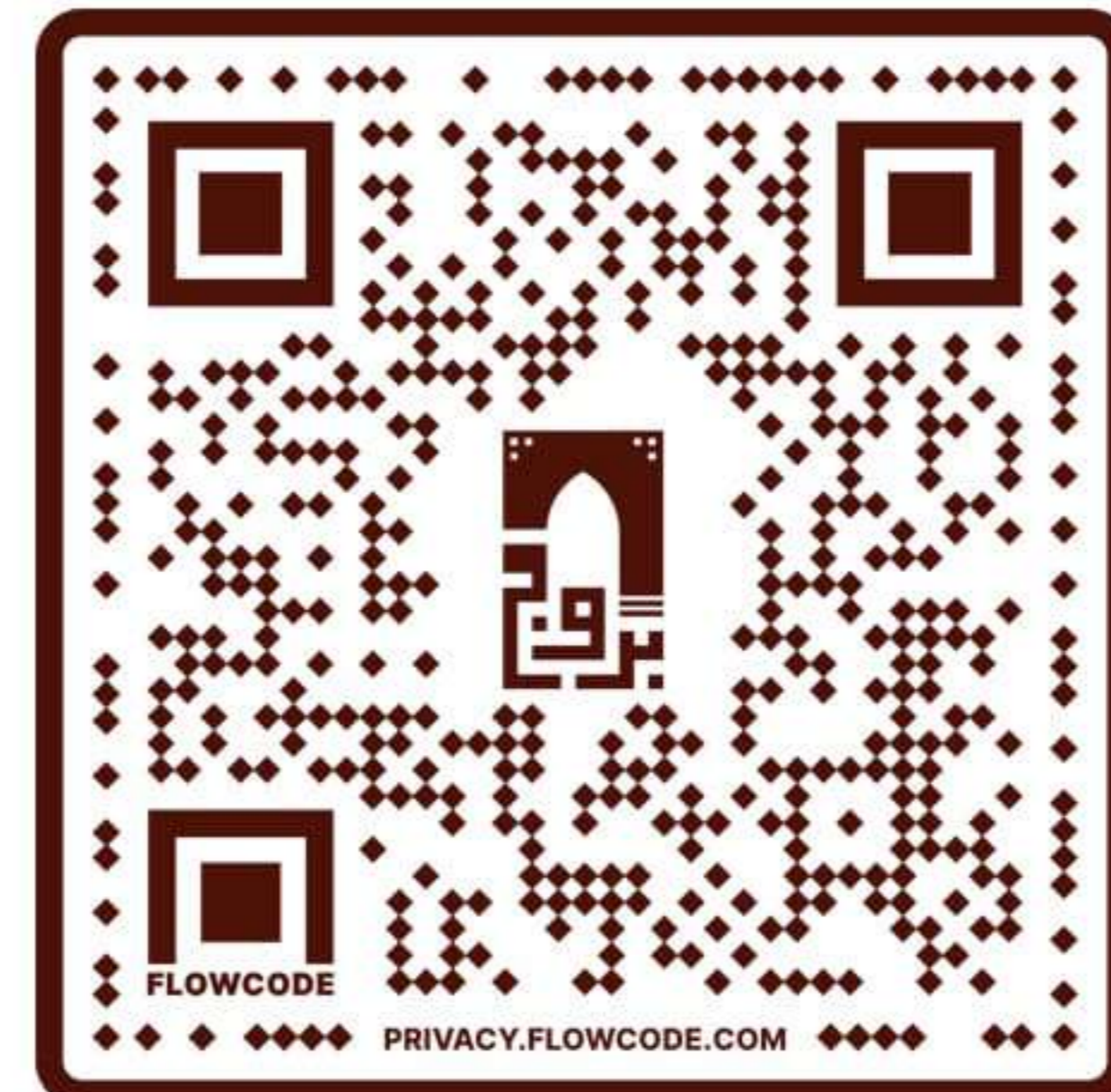

**JEDDAH**  
SAUDI ARABIA  
PRINCE SULTAN ROAD

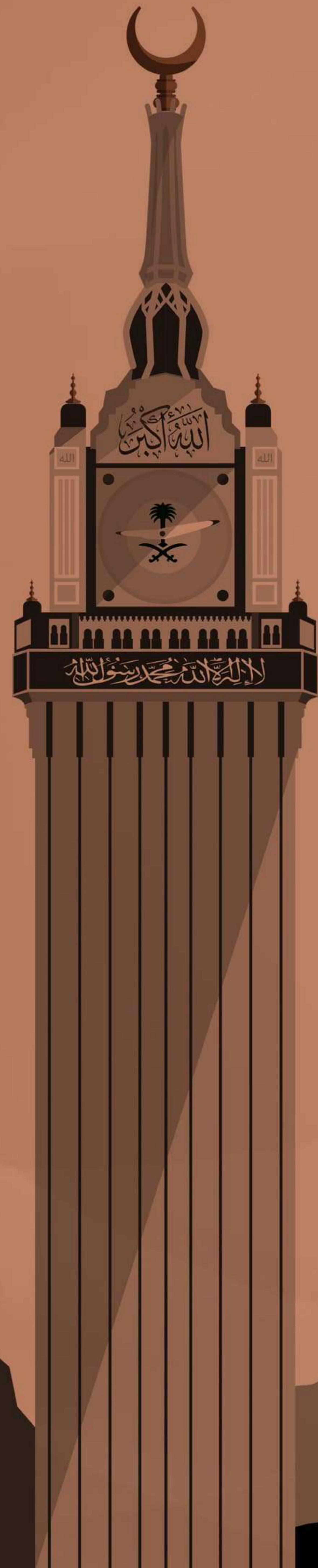
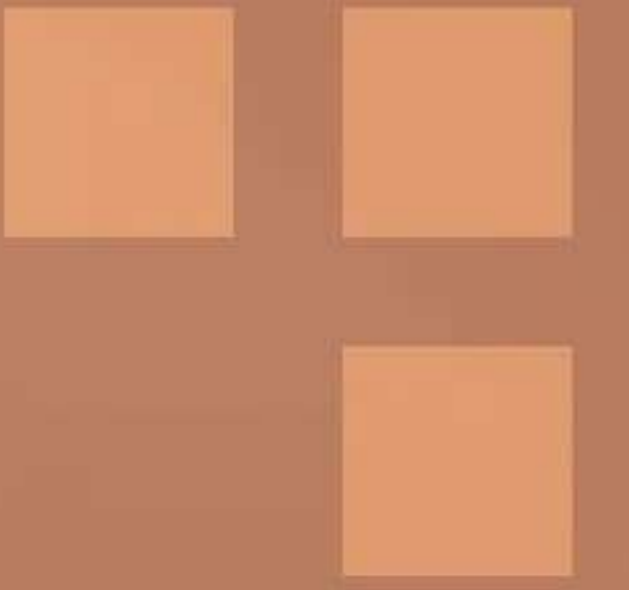

[www.Brooj.com.sa](http://www.Brooj.com.sa)